支加哥大學畢業生…

劉君道啞子喫黃連
張慧芳女士大發酷興

四十八小時後言歸於好

南潯張蘩芳女士、年華二九、肄業於本埠某著名體專、與鄰君劉君道者結不解緣、劉君係美國支加哥大學畢業生、得有工程學士頭銜、歸則跳舞場裏電影院中、時有他們倆之芳影、前日星期、張以爲劉休假在家、特趨車往訪、詢之娘姨、王媽答在、追娘姨上樓通告、劉君答以不在、張大起疑心、以爲劉另有別侶也、是晚、修書詰之、劉君因病在身、又不復、再三函詢、劉遂告以有痔症甚劇、兩蒙勞駕、謹表歉意、現下仍未脫離苦海中也、張得函後、即往愛文義路溫州路天星製藥社購以「拔痔靈散」持往、數後二日、痔告痊愈、不覺痛苦、劉感張救危之恩、遂訂白頭、此亦愛河中之趣聞也、

產文通訊社

汪精衛等 商援馬占山我國唯一

日兵勢焰極盛

勿使愛國良士陷於絕境

南京蔡孑民・張溥泉・張靜江・李石曾・陳眞如・吳鐵城諸代表鑒、黑龍江主席馬占山・明守土之義、盡捍衛之責、較之手握兵符而乘地逃避、外力侵凌而不抵抗者、相去何啻霄壤、日來報載、日本增兵圖黑、馬主席勢極危險、應請轉達主管者迅速增援、勿使愛國良士陷於絕境、查和會席上、粵代表於外交統一之中、曾聲明對於外人侵犯而不抵抗之政策不能贊同、諸先生亦以爲然、且外人侵犯領土而我抵抗之、國際法認爲正當防禦、乃絕對合法之行動、均請迅予轉達施行、並賜覆爲荷、汪精衛・伍朝樞・鄒魯、

中華口琴會一週紀念
賑災救國口琴音樂大會
全滬首次口琴錦標比賽

時間　明晚八時
地點　北京大戲院
節目　本會特承該院董事顧重慶先生慨允免費借用一晚順此鳴謝
口琴隊大合奏最新名曲「從軍歌」「萬馬奔蹄」「凱旋進行曲」等並請國立音樂院俞宜萱女士獨唱李獻敏女士鋼琴戴粹倫先生提琴等又有名人許世英王曉籟劉湛恩滯仰堯諸先生演講

座券價券
北京大戲院南京路文明書局及四川路一六八號本會
一元　二元　兩種（場內概不募捐）

恭請各界愛國樂善士女慨解仁囊助此義舉既得廣種福田又得聆高尚音樂購券從速幸勿失此良機

汪精衛遷居

汪精衛氏已於前日遷至法租界新蒲石路七七四號新寓、聞汪氏近因本埠救國夜報社長胡君之請、草擬「救國方略」一文、約在日內即可脫稿

定價二分半、
◇抗日會員憑吉祥證免費購買店售證將實大證照內存有日貨、設貼對帳、證係執委職證、

鄭澤南……行賄查明被誣

朱安頒挾嫌

人心可畏

抗日會秘書處職員居季秋舉發糖業公會主席鄭澤南放貨行賄一案、前經第十六次常務會議議決、(一)鄭澤南被人挾嫌、元裕糖行賄洋充公、免予置議、(二)拒賄職員居季秋、獎洋二百元。附錄調查部報告如下

案奉交下鄭澤南等行賄案全卷、經派調查後、會同實施對日經濟絕交委員會詳細調查、乃於開會後、鄭澤南實令南行經理人朱安卿交會查出、有出賣日貨證據多件、當即傳訊鄭澤南有否行賄情事、據供稱、並無行賄情事、惟因南行積欠糖款、曾屢次催索、南行以現款無多、允將糖款分期償還、並以日貨證據多件、交鄭澤南轉交會查、鄭澤南即將日貨證據交會、經派員調查屬實、並據南行經理朱安卿供稱、確有此事、並將日貨證據多件、交會查明、報告前來、查鄭澤南等行賄一案、既據南行經理朱安卿供稱、並無其事、而鄭澤南等又無行賄情事、應予免議、

南拋京球路場大封幫

麗華公司大減價 絨有一天

△花素含毛駱駝絨每尺五角至七角　時式綢緞呢絨疋頭　大衣花呢絲絨氈帽　絲毛純毛汗衫　絲毛氈線毯

軍警聯合處設湖州會館

本市軍警機關、經決設立軍警聯合辦事處、由稅警總團步兵第二團古團長鼎華兼任主任、擇定閘北會文路湖州會館、約於明日開始辦公

陳銘樞等京滬道上忙

陳銘樞等乘機飛京、前日由粵乘輪抵滬、即時在滬休息、

陳耀垣抵滬

中委陳耀垣、曾憎林森同往海外觀察農務、前日由粵乘輪抵滬、即時在滬休息、

十二中校的代表
亦有聲明
總之小小誤會無不可以解釋

逕啓者頃閱報載十九校代表對第四次代表大會共同聲明一節、啧多失實、茲特聲明如左、第四次代表大會開始討論時、即由主席提出特準會議大會組織所應出席全國總會五代表案、當經聯大表決、總數否認、非即撤回、時東吳二中代表方宣佈以出席總會資格被撤、甚不甘服、強起爭辯、時有青年夜中代表許心培君臨席會場時起無謂爭執、啧失抗日救國大旨、即憤然退出會場、同時有十餘校代表亦以同樣原因相繼退席今該十九校代表擅謂暨南大夏兩校退席、顯係有意蹂躪、殊大會代表資格、以仍返座開會、惟主席祖君以不顧再議主席、乃改推暨南代表李祕爲臨時主席以當有少數幹事蓄意搗亂、而民立代表（幹事）袁國良即擅行退席、李君向前阻止、該代表竟猛扣李君於領、經多數代表制止、袁君乃借少數幹事越窗而遁、其他幹事亦乘機退席、時會場上尚有十三校代表雖未足法定人數、然按照民權初步第廿三節之規定、無人提出缺額問題、會議仍可繼續開行、故是日會場對論至晚七時始散、此謹本月八日四大代表大會之實在情形、並祈貴報惠予登載、以正視聽爲荷、

暨滬中學校代表　王曉籟　亦如本報之意

再不能隔岸觀火
即應 捐款助餉

市商會主席王曉籟談話、黑龍江軍隊自四日起與暴日在嫩江對抗以後、迄今將及一旬、日人日在增兵運械、圖謀大舉、該省將士雖竭力支撐苦鬪、然該省在三省中最爲貧瘠、近自洮昂路梗、收入減色、而該省所恃爲挹注之漠信官銀號現金、又爲萬國賓攜取一空、餉糈支絀、殆在意中、該省將士、忍飢苦鬪、爲我民族力爭人格、而吾儕幸在戰地以外之人民、除空言撫慰外、不聞一籌救濟、何以對前敵交綏之將士、哈爾濱商界已有集款二百萬資助軍餉之事、非律濬華僑聞亦有籌款資助之議、本市似亦不能獨居人後、吾人須憶乙未劉淵亭守台南之役、亦以餉盡援絕而敗、其艱難困苦情形、具詳於姚錫光所著東方兵事記略中、吾人爲贊同馬氏以守土爲重之義舉、則萬不可再行隔岸觀火、使黑省爲當日之台南第二、應即一致竭力籌款資助、以固該省之軍心、而使後來者亦知所觀感云云、

抗日工作

農村生活

有錢人注意在

數百農人笑嘻嘻、分牽着數百條耕牛、聚集於顯橋農民教育館前、農家子弟亦攜了布袋紙傘、赤著天然脚、半膝爛泥、鄉婦包紗巾背上裹幼兒、三五成羣、趕來看熱鬧、

裁判幾位懶拖拖遲到
黃牛說不出怨恨，號叫
大蘿蔔重至四斤

固知人力可以轉變天工
◇誰能憑空相信

爲紀念牛之功績、農業主任余林榮言、牛賽創於本館、現已波及各縣、明年將舉行全縣牛賽、藉此研究養牛之法、

本館農產展覽會、此間中國之創舉、共分三組、甲組國貨館特約之試驗成績、有棉花小麥兩種、陳列試驗有病、虫、及驗治藥品、據農業推廣股主任金林榮相告、試驗結果、知棉花播種法條播比撒播好、擒心較小擒心省、密布不如疏布、過地不宜棉種、全滬六區、棉花以四五兩區產量爲多、每畝去年僅八十斤、今年收穫不及去年之半、每畝平均二十斤、今年參加國五十六斤、

農產展覽與耕牛比賽
㊤黃芽菜重七斤半　蘇省農礦廳第二模範農業推廣區出品、大蘿蔔重四斤半、鎮崗小學出品、㊦參加比賽之耕牛

（左下角一水牛（四階）

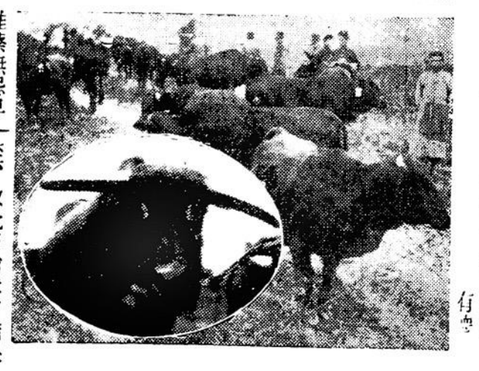

有幸

滬西日水兵不法極

租賃凶犯　鎗柄剷擊華捕　租界上　既不到治安　昨日午後五時許、有日人駕

教育區代表不合
局方表示
故令展期成立

據市教育局一李科長表示、此次市教育會、所以延期原因、以各區代表、尚未合法產生、如二區代表顧藝千、在會員名册登顧特、以法律自不合法理、應即重選、六區代表馮顧壓孔繁熙、據人控告、依法未合代表資格、亦宜調查明白、五區代表、日前既選二人、正當補選、因此本局在監督地位、乃令展期成立、有一部份代表、對於本局措施、認爲不當、呈請市府糾正、市府當有明白表示、

宋子文談及財政
委員會已定本星期日開會
經濟委員會亦有相當効力

關於國民政府設立財政委員會一事、宋財長發表談話如次、

能代表全國各界財政委員會之設立、實關晉國財政界之新紀元、其組織大綱中最可注意者有下列數端、㈠委員會之組織、除由政府中直接管轄人員外、工商團界亦有代表、國家財政遂得全國各方公開之研究、㈡委員會中缺額數名、留待專方提薦、㈢軍政各費須經委員會審核、㈣政府一應收支、每兩星期公佈一次、㈤公債發行亦須由委員會籌議、關中央之對粵方之對中央、皆不願以兵戎相見、國人心理對於一切內戰亦已一致的深惡痛絕、是全國人心厭亂已久、將來是會之必有成就無待言矣、軍費之能逐漸減少、亦意中事、現委員會已定於本星期日在南京開第一次會議、

經濟委員會之組織、與財政委員會同、除政府人員外、有工商金融教育各界領袖人物參與會宗旨、以有規則有系統的方法實現現代世界、鑄成國之新、發展中國、國際已感有夥會開會商來華、其關查言國人利用意略之工程團亦已首途、本人深望財政委員會及經濟委員會設立後、一方面政府之經濟情要可用有系統的經濟的方法籌付、一方面國內之工商交通各機關可同時發展、收雙贏的成果、尚希前途無量云云、

市會義勇軍
即將變更組織番號
縱隊爲最高單位

共下分大隊・中隊・區隊・分隊・班・

本市抗日救國會義勇軍業已編制三團、實行訓練、而四五兩團、亦將組織就緒、茲悉該軍爲遵照國府訓練總監部規定、民衆義勇軍、不得用師旅團營連排等番號名稱、以免與中央陸軍相混、特改用縱隊名目、其組織爲以十二人爲一班、四班爲一分隊、三分隊爲一區隊、三區隊爲一中隊、三中隊爲一大隊、三大隊爲一縱隊、以縱隊爲最高單位、聞此項變更組織、現擬先編三縱隊、不日即可編畢、改正番號、

預防日紗廠停閉
第一步先行登記華工人數

抗日會等會商決定

本市抗日救國會協助東華工運聯、組織委員會、推定陸京士方椒伯王曉籟后大株楊子康等五人爲委員、同時指導日商紗廠工人、組織抗日救國會滬東滬西等廠抗日會、均已正式成立、第一步手續、開始登記日商紗廠華工統名人數、以便施動備查、並由抗日會員組織日商紗廠聯合會、負責宣傳、中央調解部亦派員來申、與本市市政府市黨部會商、開日商紗廠華工調解法、如日商紗廠停閉時、即可根據調解法實行安排、若紗廠大小廠百餘家、華工人十餘名、預日由抗日會等負責籌備工人十餘名、預日由抗日會等負責籌備工人十餘名、

吾人坐看
馬占山等失敗耶

汪精衛等 商援馬占山我國唯一

日兵勢焰極盛

勿使愛國良士陷於絕境

南京蔡孑民・張溥泉・張靜江・李石曾・陳眞如・吳鐵城諸代表鑒、黑龍江主席馬占山・明守土之義、盡捍衛之責、較之手握兵符而乘地逃避、外力侵凌而不抵抗者、相去何啻霄壤、日來報載、日本增兵圖黑、馬主席勢極危險、應請轉達主管者迅速增援、勿使愛國良士陷於絕境、查和會席上、粵代表於外交統一之中、曾聲明對於外人侵犯而不抵抗之政策不能贊同、諸先生亦以爲然、且外人侵犯領土而我抵抗之、國際法認爲正當防禦、乃絕對合法之行動、均請迅予轉達施行、並賜覆爲荷、汪精衛・伍朝樞・鄒魯、

天氣冷了　航空界及各界請鑒

本號向設北四川路近蓬路口自運眞正軟牛皮大衣料定價克己且向有專製皮大衣按師督造長短各式大衣式樣時新工精物美可稱海上第一且定價公道各界欲製請駕臨一試便知言之不虛也

德昌西裝號謹啓　電話四三九三七號

冠生園五處聯合大減價

自今日起至十二月四日止共三星期

十三週紀念：一年一度

各貨自七折至九折或買一送一

減價貨品詳載今日申報

總店南京路老店九畝地　一支河南路二支法租界大馬路四支市商會內及蓬萊市場冠南同啓