◁女賓招待員左至左胡課長夫人王外長夫人謝秘書夫人▷

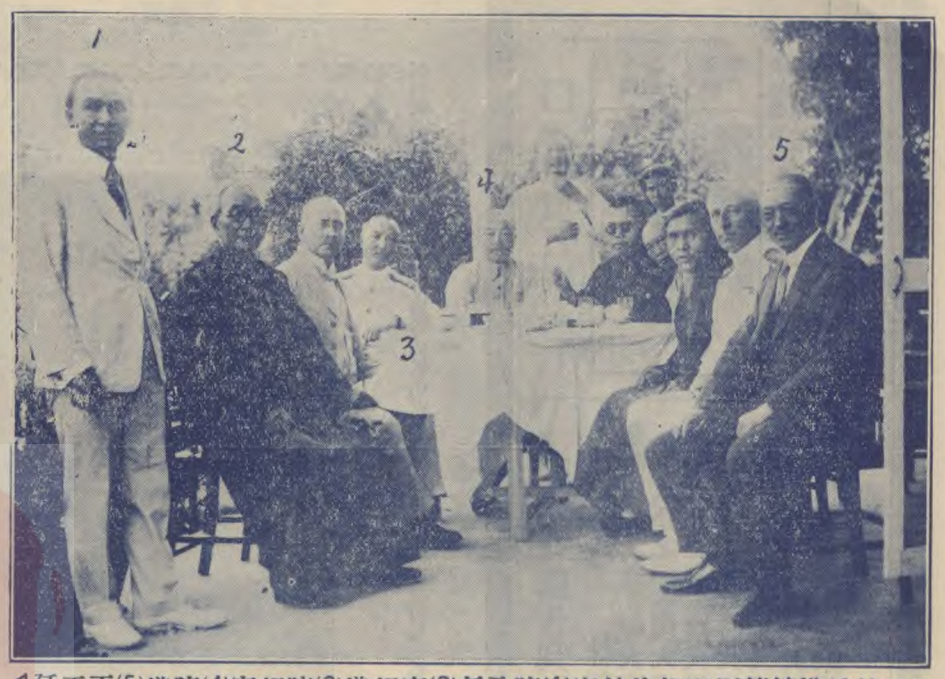

◁王外長借塋篌別墅招待外賓(1)陳公哲(2)唐紹儀(3)陳紹寬(4)陳儀(5)王廷正▷

□世界最貴之郵票

北美合衆國財產雄厚。爲世界冠。故石油鋼鐵諸大王。咸生於斯。自恃有阿堵物。揮霍炫耀。不可一世。如英領圭亞那一八五六年所發行之一分郵票。竟爲彼美所獨有。窮極搜羅。再無孑遺。按該票之形。弗盈方寸之八角形紙劵耳。原係洋紅之色。印古昔帆船。上刊英拉之語。郵戳粗疏。誰能近變粉黃。集郵家鮮不被其炫惑。增念垂涎。奇珍耶然忘世界。食價昂至六萬。其督歷史任。乃千八百五十六年。新任毛里西亞島考總妻意見。當偕其婚之婦。請客同蒞斯土。納嬌斯額僅一枚。時開遊園大會。印遺落。殆盡。有幸脫。於四厄者十年。從偶現於而探索。拉斯士。遞送總。額斯僅三百。由郵寄。

◁上二片南京中華攝 • 衛護空天在機飛巔陵抵概靈▷

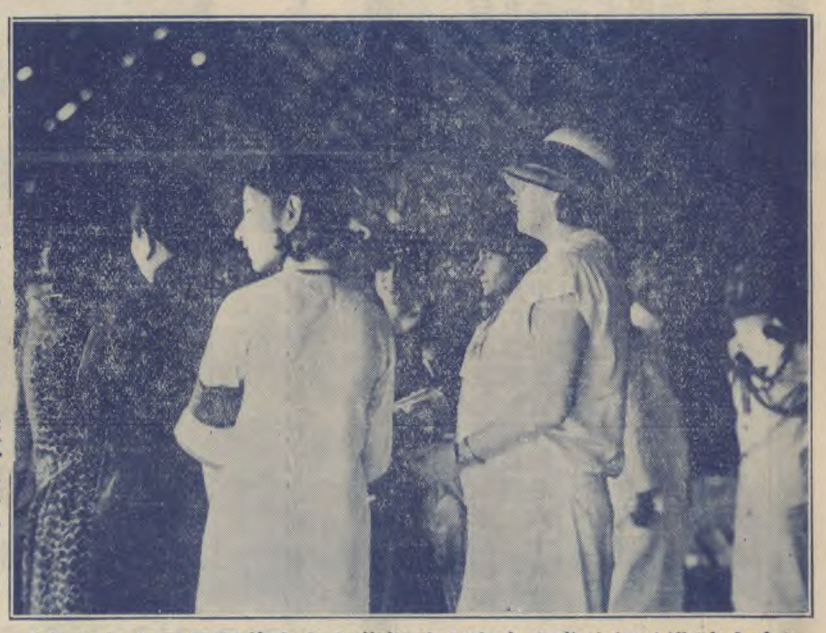

◁人夫白令司軍海美次人夫華領美左賓女之處招待臨陵吗山中▷

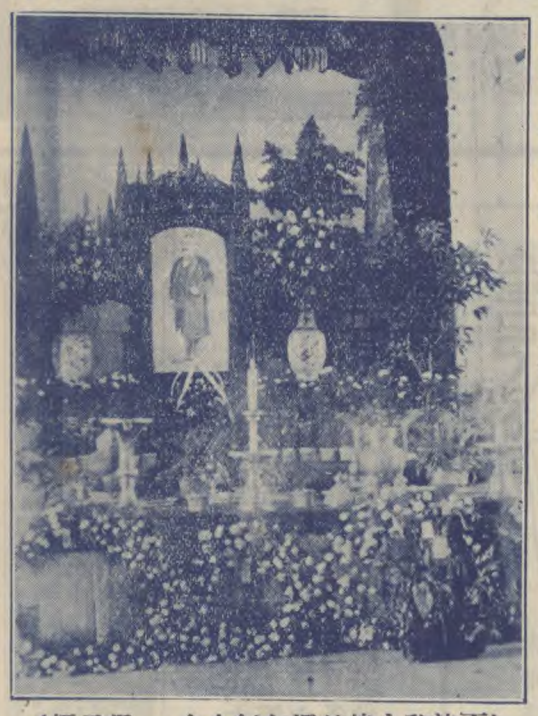

◁天津黎大總統週年紀念會 • 保君攝▷

□湯泉盪槳記

谷聲

(Arthur Hind)購去。價在美金三萬二千五百元。但英皇終不甘心。願出五萬美金以求。卒未成功。故此世界無雙之珍品仍藏海氏之手。而成美邦國寶。彼亦以占世界第一之珍品交椅自傲矣。三年前紐約開郵票展覽會。海氏曾將該珍參列焉。

上十五分鐘。至湯岡。乘一點三十分之快車。抵站時。距開車僅一分鐘。至湯岡驛下車。休憩。樹陰夾道。翠鳥鳴空。胸襟怡然。抵對翠閣。稍事虹橋。久敢興飛。少遽步游公園。中鑒一池。春水一泓。清澈見魚。西南人。未熟水性。乘槳駛盪。余雖乎中流。先猶懍懍。不敢相下。鳩各據小舟。操