公記證中宣會中字二五一七號內政部警字四七二四號　中華郵政特准掛號立券按照總包特別優益寄送之報紙

天天讀報最易增進本身對於國家的認識故歡民族復興必先實行報紙大衆化

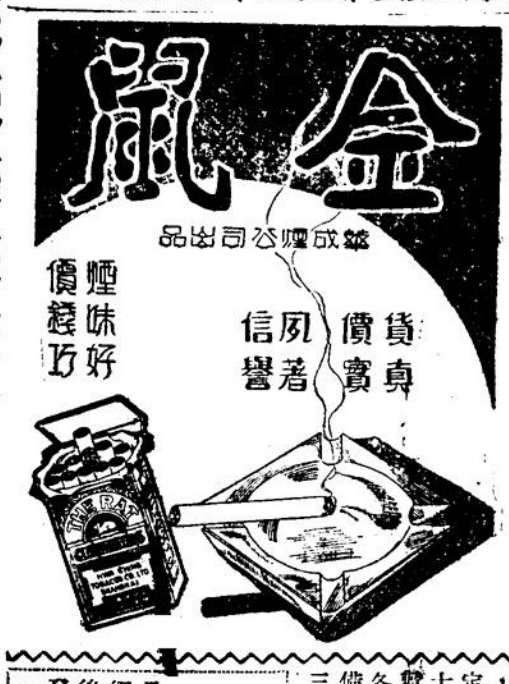

之報

第三年第九三號【創刊於民國廿四年九月二十日】

館址

上海九江路二八九號第

【電話】總管理處及營業部：九六〇八一

【編輯部】：九五九〇八一

【電報掛號】五五一二

南京新姚家巷二號五一三五六

分館——電話

今天

【天氣報告】中國西北天晴而暖。揚子流域氣壓仍低降，天氣尚晴好，有薄霧，東海及揚子下游吹和緩南風。

報價

（今日一張半）

零售銅元四角五分枚

一月國幣三元

三月一元八角

半年三元

全年五元

郵票按月九折計算

外埠加寄費一角

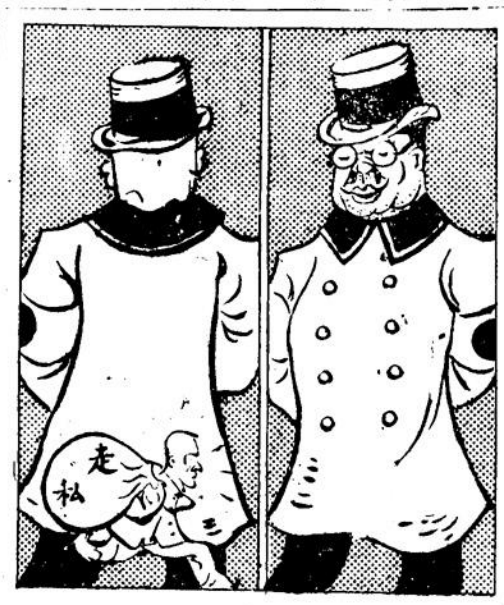

領事館之前後觀！

養氣壓氣銹

本公司出品各種電銲器具

養氣表　炭輕氣表　炭酸氣表　以及各種吹管　割刀　水管　水下割刀水管　及眼鏡等各式俱備

各種銲條

如黃銅　紫銅　生鐵　熟鐵　鋼　鋁　鎳等及各種電銲藥粉等無不全備

□以上皆有使用說明書函索即寄如蒙惠顧無任歡迎□

東方修焊公司

上海徐匯區二百號　電話八〇三四，六〇

川越返國後

日外相佐藤擬派兒玉使華

藏相結城亦曾竭力推薦　惟尚須得軍部方面同意

【東京十一日電】中央社訊：據報知新聞載稱：川越返國後外相佐藤擬以兒玉謙次繼任駐華大使。聞藏相結城，亦曾竭力推薦兒玉出任駐華大使，及二三經濟領袖爲其他國家使節，以刷新日本外交陳容，惟此項決定苟未獲軍部方面充分允許，則此事恐難實現。

【北平十一日電】中央社訊：日滿鐵理事坂谷，在津曾與李思浩，討論華北經濟問題，坂谷定十二日來平，與陸宗輿商開發龍烟鐵礦等事宜。

坂谷今赴平晤陸宗輿

陳中孚赴日使命重要

【北平十一日電】陳中孚決十四日赴日，據聞陳此去使命重大，因宋以冀東僞組織爲中日合作的障礙，近與日方迭經磋商，擬將冀東僞防共政府取消，令殷下台，另成立冀東或戰區行政公署，由石友三主持。陳此去係訪日軍部及翰野要人，將此事促成。

小倉顧問寺西抵上海

【本市消息】日財閥小倉正恒，與日軍部關係密切，將繼兒玉等來華視察，現聞已先派其顧問寺西大佐，於前日上午七時，乘輪抵滬，從事活動，在滬將有一星期勾留，日前後函關東軍司令本莊及植田，均係其學生，故此行頗可重視。

林主席昨遊南嶽

今晨十時可抵長沙

【長沙十一日電】黃興蔡鍔墓，十四日衡山電話稱：林主席十一日晨七時，上南嶽遊覽，何鍵高一涵等陪行，午在上封寺午餐，下午遊藏經殿，晚宿磨鏡台何宅，定十二日八時下山，十時可抵長沙。省會各機關學校團體，準備恭迎。林主席定十三日遊衡山，致祭歡迎籌備處；已通告備恭迎。林主席定十三日遊衡山，致祭

獨立評論

胡適疏解後已定期續刊

【本報北平十一日專電】獨立評論經胡適向各方疏解後，決十八日繼續發行，對以前誤會，將不再提。

馮玉祥

何後離鄭返京

【蕪湖十一日電】馮玉祥在鄭仍有旬日盤桓，定廿三日來蕪轉京，夫人李德全女士，昨晚乘永綏艦赴滬。

許閣森談旅途觀感

稱國人勤勞決開發富源

外國使節初次搭粵漢路

【南京十一日電】英國駐華大使許閣森，九日抵京，十一日晨，本人與粵語中央社記者云：此次旅行鄂湘粵閩諸省，目擊中國人民，勤勞操作，深具開發經濟富源的決心，其沿途公路鐵道商港實業，進步情形，甚覺欽佩。粵漢鐵路一帶物產極富，而粵省地位，尤爲重要，本人與粵省當局，談話多半關於粵港經濟提攜問題，務使兩地將來經濟關係，益臻密切，絕無絲毫政治意味，存乎其間。粵漢鐵路沿途工程，艱險像大風景絕佳，機車材料，半由敝國製造。尤覺別感興味，外國駐華使節，循此路旅行者，恐余爲第一人。

顏惠慶

昨由日京抵滬

【顏惠慶前晚由津抵京，即轉車來滬，昨晨到達，寓國際飯店，聞顏即將赴奉化，弔蔣溪東海及揚子下游吹和緩南風。

【本市消息】市

昨飛滬轉甬

上官雲相

由陝抵漢

【西安十一日電】何柱國十一日午飛滬轉甬，弔蔣錫侯，並謁張學良。

【漢口十一日電】上官雲相夫婦偕何柱國，裴昌會，十一日由陝乘歐亞機東飛，過鄭時因風大，乃折回返綏。

今日訪沙王

商綏省蒙政

阿王今赴晉謁閻

【南京十一日電】沙王今日游玄武湖。王寵惠定十二日午往訪，商談綏省蒙政。

【北平十一日電】阿王定十二日離平赴晉謁閻，報告蒙政會務並請示，再經大同返綏。

今晨到滬

李思浩

【本市消息】李思浩前日離平南下，昨晚過京未勾留，今晨可抵滬，擬下午即乘輪赴甬，轉往奉化弔蔣錫侯，再返慈谿料理其叔喪事。

謝剛哲赴京

視察海圻海琛

【本報濟南十一日專電】謝剛哲十一晚由青過濟赴京，視察海圻海琛。

故宮雨花閣發現大批珍物

已聘專家鑑定年代

【本報北平十一日專電】故宮鴆工修葺雨花閣，十一日發現三樓有法瑯銅器磁瓶共七十件，正聘專家鑑定年代，故物陳列所月前發現之古物即整理就緒，月內公展。

軍民運動會

下月十五開幕

【本報張家口十一日專電】察全省軍民聯合運動會，定五月十五日在張垣開幕。

鄭州空前風災

麥苗被拔

電綫吹毀

白晝如深夜

【鄭州十一日電】鄭十一日晨起狂風大作，迄夜未止，細沙彌漫，屋內白晝如深夜。電話綫多被吹毀，無綫電台不能發報，火車飛機均受阻礙。據老者談此次狂風，爲三十年來未有此狂風，麥田麥苗多被拔。

【開封十一日電】十一日晨五時汴突起狂風，塵土蔽空，迄十時始止，暗無天日，室內工作須燃燈。

弔奠蔣錫侯

許世英昨到滬

【本市消息】蔣委員長兄錫侯逝世後，十五日安葬，中央當局及各方友好均將往祭，宋哲元已派戈定遠李光漢代表致祭，戈等定十三日赴甬，劉紀文，楊杰，賀耀組，楊虎，杜鏞，虞洽卿德等均定明日由滬乘寧興輪赴甬，轉往奉化弔祭。許世英昨晚由京到滬，定今晚晚由滬赴京。

歡宴墨西哥首任駐華公使奧格拉，明日乘輪赴奉化祭蔣錫侯。

【杭州十一日電】陳調元十一日赴奉化弔蔣錫侯，馮欽哉定十二日赴奉化。

今日可抵廣州

各界準備歡迎

【香港十一日電】吳鐵城乘柯立芝總統輪南下履新，十二日下午五時可抵港，七十四僞國定十三日晨舉行歡迎大會。

柯賚今晨到滬

芬蘭駐華公使

【本市消息】芬蘭駐日公使范文，奉命兼首任駐華公使，昨乘輪到滬，俟林主席返京批定呈遞國書日期後，即入京覲見。又新任意駐華大使柯賚乘康脫羅梭輪來華，晨離京來滬，候輪南下，今晨可抵滬。

華北漢奸活躍

李寶章等商組恐怖團體

【北平十一日電】近來華北漢奸，甚形活躍，前孫傳芳部下餘孽李寶章程國瑞等，日來與通州特務機關長細本商議，組織恐怖團體事。

人的動

▽陳體誠十一日晨乘中航機飛抵福州。

▽張自忠昨夜由平返津。

▽鄒琳，陳立夫昨晚由滬赴京。

▽朱家驊，邵力子，張治中昨晚由京來滬。

▽鄧寶珊昨晚乘隴海車到西安。

▽劉峙昨晚由京乘專車返抵汴。

▽西北隨務收稅總局長水崇遜昨由甘飛陝，轉車晉京。

要聞簡報

□津律師公會將向中央建議早日取銷領判權。

□桂考察團昨由陝抵洛。

□新任軍校教育長陳繼承昨抵京，週內視事，陳已辭豫鄂陝三省邊區主任。

□中美通話本月內可實現。

□梁寒操昨在京談，孫科粵行已作罷。傳秉常將任外部要職說，恐不確。

□程天固奉命赴粵解決粵糧食根本辦法，并垂瓊崖視察，昨晨離京來滬候輪南下。

□中央秘書李厚徵，新聞處主任，陳冰伯任秘書。

□皖地方銀行發行輔幣券二百五十萬，下月初流通市面。

□京市舉行清黨十週年紀念會。

□台灣林考察團昨參觀福州飛場，十五日返台。

□津私貨登記，辦理尚順利，但一部分市商仍持觀望態度。

□滇殺五十萬元擴大平糶。何紹南在京向農本局商洽借款一百萬。

□新任滬警巴波沙昨晨由港赴滬履新。

□段宗濂昨晚過徐遊，擬下午即乘輪赴鄭，轉往奉化弔蔣錫侯，再返滬。

□民生公司民主輪於十日下午六時，在川江觸礁，輪體受微傷，客貨無恙。

□電話局計劃與滬杭通話期，年底實現。

□回教朝聖團馬麟等由麥加返國，今晨可抵滬。

□何鍵昨電促高玉柱早日赴湘，又粵桂當局邀高往遊。

□皇濱週覽團今日離穗赴湘。

□六月三日爲亮太炎週年忌，章國葬期決在六月一日或二日。

□國貨聯營公司昨在京舉行首次常董會議，推蔡聲白，王性堯爲總副經理。

□匯豐對招商局借款已允減讓三百萬元，利息亦減低。

閩偽犯綏又轉極

前綫國軍加緊戒備訓練

湯恩伯等返防地坐鎮

傅作義日內離平赴綏

【本報歸綏十一日專電】匪僞軍犯綏企圖，又轉積極，前綫國軍除隨時嚴密戒備外，並加緊施以嚴格訓練。閻錫山近派少將督練員樊子英來綏，專任督練事宜，樊俟傅作義返綏時商後，即赴綏北綏東前綫加緊督練工作。湯恩伯門炳岳赴杭，謁蔣事畢返綏。當即分赴防地坐鎮，頃目防地來綏，將謁傅作義報告防務，請示所部訓練事宜，日內即返防。

【本報張家口十一日專電】察北僞方向各縣徵大軍供運輸，似對西進作準備。晉綏前哨，現常出沒南壕堡間，該地僞軍連日向大青山移防。

【北平十一日電】傅作義運日酬酢頗忙，十一日晨分訪李濟，李書華等，談國事甚詳，下午五時答賓新聞界，九時應萬鏞等歡宴，濟華定十二日晨請傅蒞校講演，聞傅定十二日內離平轉綏。

名貴唱片

上海普達貿易公司

經辦「舖底」「大小地產」及「住宅」出賣，如有願購買，或出售者，請向四川路三十三號，該公司（電話一〇〇〇三號）接洽，對買主賣主皆極有利。

全本玉堂春

3500(?)…4

中央運動場

回力球

每晚八時起賽

星期日加日場

654321　654321

色加歐阿蘇阿　拉拉蘭斯羅拉　伊地加佩沙伯那

爾拉賈沙海依　魁飛薩拉甲　地爾多地多蘇

青島

BEL-AIR

法國旅館

鄰近海濱避暑勝地，並備有飯廳，由法國夫人Mme E. Desroches，庖製，如有願前往者，請向西關埠路373號三樓函洽或電7178詢問（請在早晨