七月十二日蕃埠教育會幹事舉行宵夜禮贈東寶合影（東北市開社攝贈）

梅蘭芳在滬與阮玲玉林楚楚於四東爵士茶會時攝影

晶聞

東安市場某飯館，有一女招待，面目頗似女伶楊菊芬，人均呼爲「賽菊芬」云。

教育界某要人，常偕其女秘書，赴東城福生飲冰，頗爲人所注意。

近來天氣炎熱，一般摩登女郎，多裸大腿，足上僅着短襪，倘徘於公園市場間，肉味甚濃云。

報界公會義務戲，楊小樓郝壽臣諸伶，均表面稱盡義務，（惟荀慧生純盡義務）實際所得，尤甚於班中。主辦諸記者，均爲彼等所給。而郝壽臣所演戰宛城之曹操，荒唐滑稽人。演後除所得大「腦門」外，並仍索戲份，甚爲新聞界所反對云。

『迷魂陣』女主角菲麗絲海華倩影（青光贈刊）

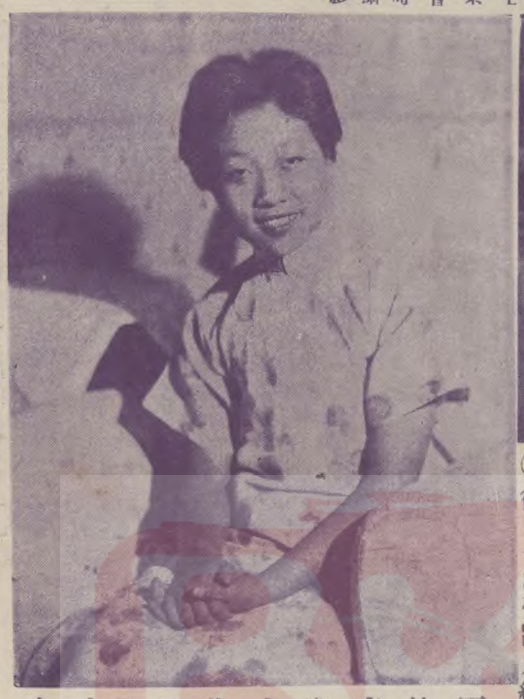

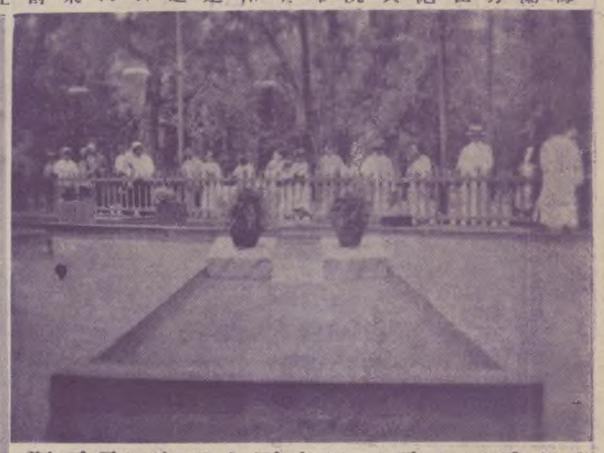

中山公園之露天微高爾夫球場（元可攝）

◉「鐵道部長」

—象房秘史之二—

濟公

象房大學，有某蜜絲者，西南之健女也。戀人服務於津沽新聞界，終夜伏案操之休沐暇。二人熱度雖高，殊難接近。無平津遠隔，尤難鵲鱉雙宿雙飛也。久積難堪，乃移岸就船，妙計百出。每逢蜜絲學校星期日之暇，生乘半日星期六下午四時車。津同宿一日，玩半日星期日晚車。始再返平，同玩，歷試不爽。故其同學，乃錫某蜜絲一外號曰「鐵道部長」。近日該校放暑假，部長期暫住，客票收入，藉敘舊好。已然津火車每週則赴津一票。

◉紀虞洽老紀念會之戲

梅花館主自滬寄

此次虞洽老紀念大會，原定地點在跑馬廳，後爲一部分跑馬總會西人所反對，乃改在大華飯店舉行。所有京劇，當時擬邀梅蘭芳荀慧生純以開銷太大，始加入後論言菊朋共唱兩日，第一日戲，由杜月笙各日夜及第二日日票房公送。

天津交際花之張嘯林二君。及津伶李吉瑞，亦均有好戲排入。所定戲目，用數目字連貫，甚爲別緻。茲將「一」至「萬」之戲目，附錄於後，藉爲平人士告。

二進宮，三堂會審，四盤山，五花洞，六出祁山，七擒孟獲，八大錘十道本，九錫宮，艾虎招親，（取雙意）十百花點翠，千秋樓，萬花樓。

女士L.E.自左起（1）愛利絲（2）張莉莉（3）張麗蓉（4）張美莉（5）沈素梅（6）小妹妹，攝於樂氏園中。

交際明星之大聚會（元可攝贈）

將在眞光映演聲片『鳴琴飄鳳』之一幕（青光贈刊）

時勢

凡事之能發達者，其第一原因，必爲時勢所需要，故反言以明之，凡時勢所不需要之事，必不能發達，方今時勢所最需要者，厥爲信用，故不能使人信用者，其事決不發達，信用日深

眞正

在本會儲蓄的人，可謂有眞正的產業在手，因爲如能按期付欵，產業的價格，必有增無減，別種產業，皆有盈虧，獨在本會儲蓄，則有盈無虧，別種產業，皆可遭損失，獨在本會儲蓄

詳章

北

王府井

電話東

萬國儲蓄