天津萬國橋奇禍

◎天津十日電、津萬國橋十日午開放日輪日京丸進口後橋已合、忽又自開、車馬行人自橋心墜落河中、僅撈獲鄧炳申呂文仲周顏章三人、幸無電車汽車通過、橋上值崗巡捕抱住橋上橫柱、被曳至空際得免、交通斷阻一小時始復

◎天津十日路透社電、天津萬國橋放某日輪駛過後、甫經閉合、不意突然分開、傷人四、據工程師稱、此橋修理後、均衡力不健全、以致自已開放、幸當時未有電車或汽車過橋、否則死傷必多、

◎天津十日電、津市萬國橋十日午發生慘劇、午前十一時五十分、日輪日京丸進口、當由工程處開橋放行、旋即關閉、至十二時十分、橋身忽又自動開啓、除車馬外、行人墜河者三名、經撈起舁送法醫院、已奄奄一息、據工程處人談、因橋面新換木碼、致重量不能與兩站灰堆均衡、加以齒輪脫退、致肇此事、

京蕪路定期通車至京中華門外

◎南京十日電、江南鐵路公司京蕪路、定十五日將客貨車通至京中華門外五貴橋、並加開雙班、

蔣委員長飛抵昆明

龍雲及民衆學生郊迎列隊十五里

◎昆明十日中央社電、蔣委員長夫人、十日下午三時由貴陽乘飛機、五時到達昆明、龍主席以下及民衆學生出郊歡迎、自飛機場至雲南大學、十五里之間、沿途列隊、途爲之塞、實開空前熱烈之盛況、

滇中空前盛況

昆明十日中央社電、蔣委員長十日下午三時由貴陽乘飛機飛昆明、下午五時降臨巫家壩機場、同來者有宋美齡與稚暉侍從諸人、到場歡迎者爲龍主席及顧夫人各省委廳長省指委以及駐滇各國領事各機關長官等、機降後、均趨機前致禮歡迎、奕奕、令人崇敬、旋赴歡迎台稍憩、即分乘汽車直赴行轅、學生民衆往歡迎者、由三元街到巫家壩、列隊約十餘里之長、歡迎民衆聚滿街巷、鼓掌歡聲雷動、爲滇中從來所未有之盛況、

龍雲電平

昆明防務周密

竄嵩尋匪已調隊尾追

◎北平十日中央社電、龍雲九日電滇平同鄉會、略謂、此次共匪竄滇事件發生、雲雖竄滇、經鄉略避免截堵、實竄少數明證、惟昆明境內、因防務周密、未敢窺入、省垣治安、亦未受任何影響、現我部隊、業已調回尾追、至元謀永仁江邊十日當可聚殲等語

朱毛圖偷渡金沙江與劉文輝部激戰

◎重慶十日中央社電、朱毛兩匪企圖偷渡金沙江、在通安白渡一帶、與劉文輝部激戰甚烈、匪初以爲可長驅直入、旋以到即受創、其實擾企圖決難實行、

蕭賀仍流竄湘西

鄂湘軍併力合圍

◎重慶十日中央社電、據一流竄於湘西之桑大各縣邊沙市電稱、蕭賀股匪、仍流竄於湘西之桑大各縣邊境、鄂湘軍正併力封鎖、

財孔抵滬談

裁減轉口等稅實行期或將展緩一月

交易所稅開徵期未確定

本埠訊、行政副院長兼財政部部長孔祥熙氏、前晚十一時乘半夜車離京來滬、昨晨七時十分抵滬如下車、當即逕返西愛咸斯路私邸休息、旋於上午九時許前往虹橋路上海療養院探視宋子安氏之病、嗣即折往外灘中央銀行處理要公、並接見新聞記者、據孔氏談、日前蔣委員長離於川江多灘礁、有礙行旅、故特來滬囑加炸燬、惟川江灘礁甚多、轟炸工程殊屬浩大、須先派員前往調查、俟調查完竣、始即開始轟炸、俾川行障礙早日消除、而利行旅、報載國際滙兌銀行條例、係屬去年所簽訂之國際公約、蓋因過去各國銀行、恆於發生戰事之時、停付國際儲金、禁止現金出口、茲則此項條例實行之後、即可免除上述之弊病、交易所稅何日開始徵收、

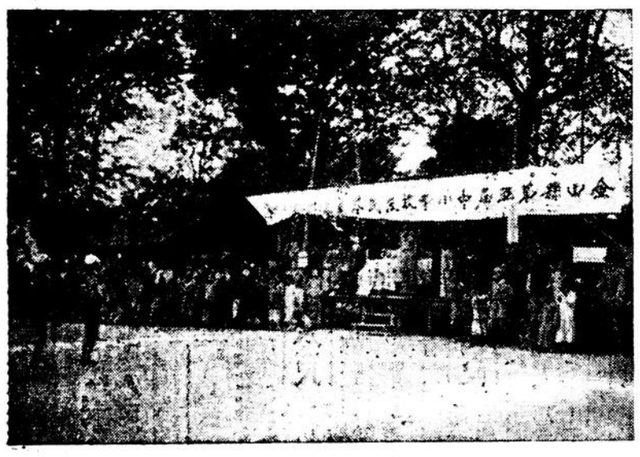

金山縣第區第中小學校及民衆乘船運動會合影（一天津）

石屬邊界匪被擊竄

◎長沙九日中央社電、石門電稱、賀蕭殘部竄擾石縣邊界楊柳鋪相接華坪山一帶、連日經我李司令覺、協同張師長萬信部、分由南溪坪白華岩右門等處向匪迎頭痛剿、達到目的地後、與匪肉搏十餘次、斃匪甚夥、匪以損失過多、轉向良家溪之合口潰竄、我軍當將楊柳鋪右門堡等處收復、現石門已無匪蹤、人心平定、

大庸北境激戰破匪

又雜旅長啓疆七日午電省略稱、賀蕭股匪進犯慈石包圍之勢已成、最近不難予以肅殲、

川軍收復寶圖山重華堰續攻彰明

◎重慶十日中央社電、我六路張旅九日已攻下寶圖山、斬獲甚衆、並將重華堰佔領、與胡師之游擊隊取得聯絡、刻正續攻彰明之匪、

匪巢在陳家壩一帶

重慶十日中央社電、徐匪近被各軍圍剿、已成釜底游魂、刻有一股在陳家壩荳蔻寺一帶、徐向前張國燾兩匪、均在該地指揮、關向西南方面急竄、因屢攻江城不下、頗感恐慌、已有撤退模樣、

◎重慶十日中央社電、據捕獲匪探供稱、現匪渡河向安綿逃竄者、係僞四軍僞三十軍、在土門道路上者、係僞三十一軍、匪之主力在北川、爲重要地帶、徐向前在官渡、政治中心及糧食修械所在寶口寺陳家壩一帶、均駐赤匪、爲匪最後撐支點、

楊森部調駐川南

已開拔竣事楊抵敘府主持

◎重慶十日電、軍息、楊森部調駐川南後、部隊已開拔竣事、楊本人十日晨至敘府主持、總部亦設敘、目前尚未確定、裁撤轉運稅及減少出口稅、如六月一日不及實行、則當展緩至七月一日實行云、

美衆院通過銀行案

修正文皆遭否決

◎華盛頓九日路透社電、衆議院今日已通過銀行案、若干衆議員所提出之修正文、如㈠聯邦儲備銀行之股票、應由政府收買之、㈡聯邦儲備制度悉爲國有、㈢刪除原案中許聯邦儲備局變更各儲備銀行準備金額一條、㈣各州銀行應於一九三八年七月一日以前加入聯邦儲備制度等、皆遭否決、

◎華盛頓九日國民社電、衆議院今日通過政府之銀行法案、此案旨在強固聯邦儲備局對於全國金融及放款之控制權、同時增加政府對於聯邦儲備局之管理權、衆、中反對新政及保守派人物、雖對此案略屬攻擊、但仍以二百七十一票對一百十票之大多數通過、羅斯福總統最近於無線電播音中竭力爲此案辯護、其言曰、若欲避免一九三三年銀行倒閉風潮之復演、此種改革實屬必要云、反對派對於加重政府管理聯邦儲備局之權限、認爲含有危險性、因竭力攻擊、現此案已移交參院覆議、預料在參院必有一番激戰也、

駐津日軍鳴砲演習

◎天津十日中央社電、駐津日軍四十名、十日晨由官佐率領、携鋼砲六門、出日兵營、經萬國橋、特三區、在唐家口向天空鳴砲演習、至十二時回營、又日兵十四名、軍官一員、於晨九時赴軍糧城一帶演習手槍

女子排球隊中華民國之愛國勝戰

今晨國外兩電

大條長半便士

◎紐約十日路透社電、今晨倫敦電價、英鎊三十三便六、還三十三便十一、七五、比前還跌指數三價段半便士、又電、今日倫敦三月、倫敦期貨價格、英鎊一還、美金四元八角五分九六二五、業經一元合英鎊六四半便士、

◎紐約十日路透社電、今晨倫敦電價、英鎊三十三便六、還三十三便十一、七五、比前還跌指數三價段半便士、又電、今日倫敦三月、倫敦期貨價格、英鎊一還、美金四元八角五分九六二五、業經一元合英鎊六四半便士、

倫敦市場十日電訊

◎紐約市場十日電訊

長城各口戒嚴

◎天津十日電、長城口外大刀紅枪等會甚活躍、各口六日起戒嚴、

保安隊開始出發換防

李允聲部今日縮編

◎北平十日中央社電、特種警察隊第一總隊二千人、十日晨六時由總隊長張慶餘統率、自蔡村徒步出發、預定當晚宿馬頭鎮、十一日午可開抵通州、第二總隊二千五百人、定十一日由滄州乘車出發、駐燕郊夏墓之李允聲部、準十一日縮編、共遣散三百二十八名、內有官佐十四名、規定官佐每名發遣散費九十元、警長念元、隊兵十元、名冊護照車輛等均已準備完妥、編餘隊警、分三批押送回籍、殷汝耕十日午後二時卅分偕諸議曲世和等乘汽車赴通縣調度、

劉桂堂匪又竄遵化

省當局正計劃派隊剿辦

◎天津十日中央社電、玉田殘匪劉桂堂部近又竄入遵化供山口內、構築工事、有久駐意、省當局正計劃派隊剿辦、

粵海軍參議蔡騰輝被捕

聞與朱卓文案有關

◎香港十日電、粵海軍參議蔡騰輝、八日被扣留、解押憲兵部、九日送總部軍法處審訊、聞與朱卓文案有關、朱被槍決說已證實、

◎廣州十日路透社電、前中山模範縣縣長朱某、數日前因被控運械圖謀不軌、茲據當道宣稱、朱圖越獄、已爲獄中衛兵擊斃、

金山運動會小學生團練操（陳天一）

瞿秋白被俘訊

◎厦門十日電、閩西社訊、保安十四團在汀杭交路潭俘獲匪首瞿秋白、及項英妻張亮、瞿伯母妻周月林一三人、張林解龍岩、瞿僞名林祺祥、認供不承、解汀州、由俘匪指認、張林在岩供出同俘之林、確係瞿秋白、同夥何叔衡擊斃、瞿解由汀解贛、

閩剿尤溪德化間殘匪

女匪先鋒隊被擊散

◎福州十日中央社電、殘匪在尤溪德化間被竄、經某師會同保安團彭團長部圍剿、匪先鋒以女匪組成、短髮黑衣、頗爲驃悍、經我軍擊散、擊斃女匪隊長一人、俘獲多人、據供、匪部係屬僞閩贛軍獨十一團、分由三路向我統率、除一部爲主匪編成外、餘多裹脅、現殘匪竄永泰代口角洋一帶、我軍仍在追剿中、

銀錢兩業竭力勸認信用放款

五百萬可望足額

財孔主張先組委員會將已認之數先行貸放

本埠新聲社訊、救濟工商業信用保證放款、錢業同業公會主席秦潤卿、謁錢幣司長徐堪、報告五百萬元、由三行暨銀錢業担認、預料可足額、茲誌詳情如下、

銀行公會通告擔認

五百萬元信用放款、

錢業公會謁徐報告

錢業同業公會主席秦潤卿、昨謁財政部錢幣司長徐堪、報告夏季經理會議決議案、聞決再向各會員錢莊儘量勸認、又該會原定昨日開執行委員會、討論信用放款案、今因已於夏季經理會議時提出、故昨日中止舉行、

五百萬元可望足額

五百萬信用放款、除三行担認二百五十萬元外、銀錢兩業竭力向各銀行錢莊勸認、據新聲社記者探悉、五百萬元大致可望足額、本月底前即可圓滿

財孔主張先行貸放

又中國社訊云、五百萬元救濟工商信用放款、自經財政部長孔祥熙、召商銀錢業領袖、規定支配數額後、孔部長現電於工商各業、莫不希望其早日救濟、現決先組織委員會、將已認定之款、先行貸放、

王克敏今晨抵滬

即換車赴杭

行政院駐平政務整理委員會總參議王克敏、因某項要公、須謁見黃郛請示、

念四年度預算

歲出部份大致議就

政費酌量核減收支相差尚鉅

◎南京十日中央社電、連日預算會議、已將二十四年度預算歲出部份大致議就、對於各機關行政經費、均酌量核減、而對於事業費則務求不令其中斷、關於補助義務教育特別注重、酌予增加、至於駐技機關之裁併亦經詳加研究、其具有特殊歷史關係而工作並不重複者、仍聽其存在、聞照此緊縮、收支之數相差尚鉅、仍須設法彌補、參加會議諸委員、擬不日提出大會通過、以便製成總概算書、

美經濟團抵平考察

定明赴漢分兩批飛重慶

本埠訊、美國經濟考察團一赴華北考察、業已抵北平、一切辦法、依照財政部頒布之十項原則辦理、

◎南京十日電、袁良九日晚十時五十分由滬抵京、十日晨十時赴政院謁汪院長、未遇、訪彭學沛褚民誼、晤談一時許、陶履謙許修直午宴袁洗塵、下午五時半、袁復赴鐵部官邸謁汪、報告平市政務及整理故都文物情形、七時辭出、袁因急須北返、定十日晚十一時仍搭滬平通車北上、

金山運動會中校組（五十米）

兆豐花園遊客注意

現屆初夏、兆豐花園遊客日多、敝公司特在園西對面分行、儘量加派車輛、以資供應、並派專員、竭誠招待、如承賜顧、無任歡迎。

汽車出租

電話 22400
電報 40000
華界
租界

圖畫時報 1049 期

明日隨報附送

祥生

分片汁兩種

鈴胃

飲食不潔易成胃病
此胃鈴有消食開胃平肝健脾去積諸功

上海四馬路中西大藥房發行